

— ARQ CORTE B-B'
ESC: 1/50

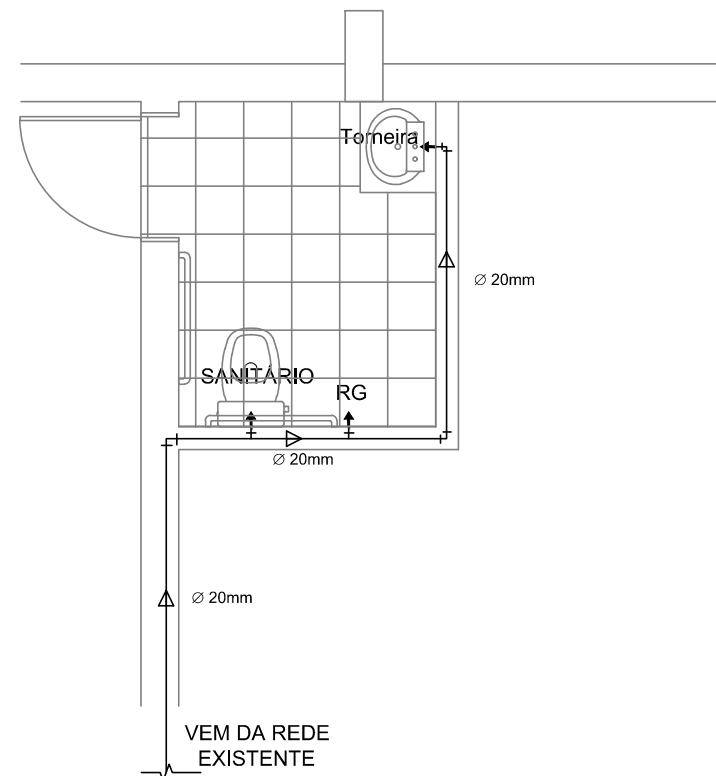

— ARQ PROJETO DE ÁGUA FRIA
ESC: 1/50

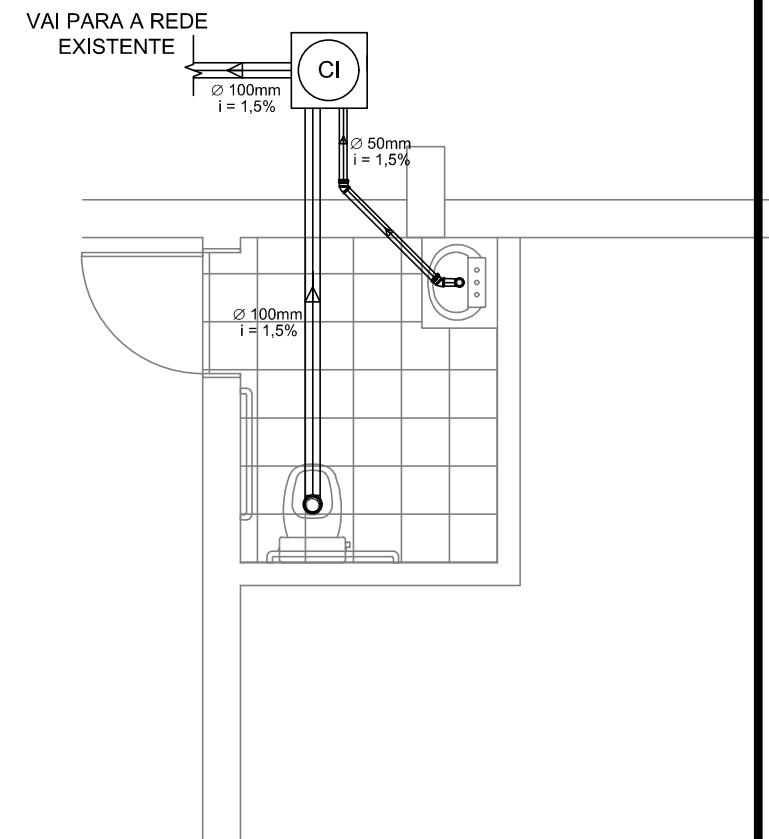

— ARQ PROJETO DE ESGOTO
ESC: 1/50

ANA CRISTINA FERRARI ENGENHEIRA CIVIL CREA-RS 101.618		PROPRIETARIO: PREFEITURA MUNICIPAL DE COLORADO	
TIPO	REFORMA DO CENTRO SOCIAL ESPORTIVO		
DESIGNAÇÃO	CORTE B-B' E PROJETOS HIDROSSANITÁRIOS		
ENDEREÇO	AV. BOA ESPERANÇA, ESQUINA COM A RUA JOSÉ LUÍZ GRANDÓ		
LOCAL	COLORADO - RS		PRANCHA N°
DATA	MAR. /2020		05
	ANA CRISTINA FERRARI	MUNICÍPIO DE COLORADO	ESCALA INDICADA