

RUA D. LUIZ DE NADAL

Matricula nº 2.884  
Metragem 8.800,00m<sup>2</sup>

RUA GETÚLIO VARGAS

RUA SALGADO FILHO

RUA DOM PEDRO II

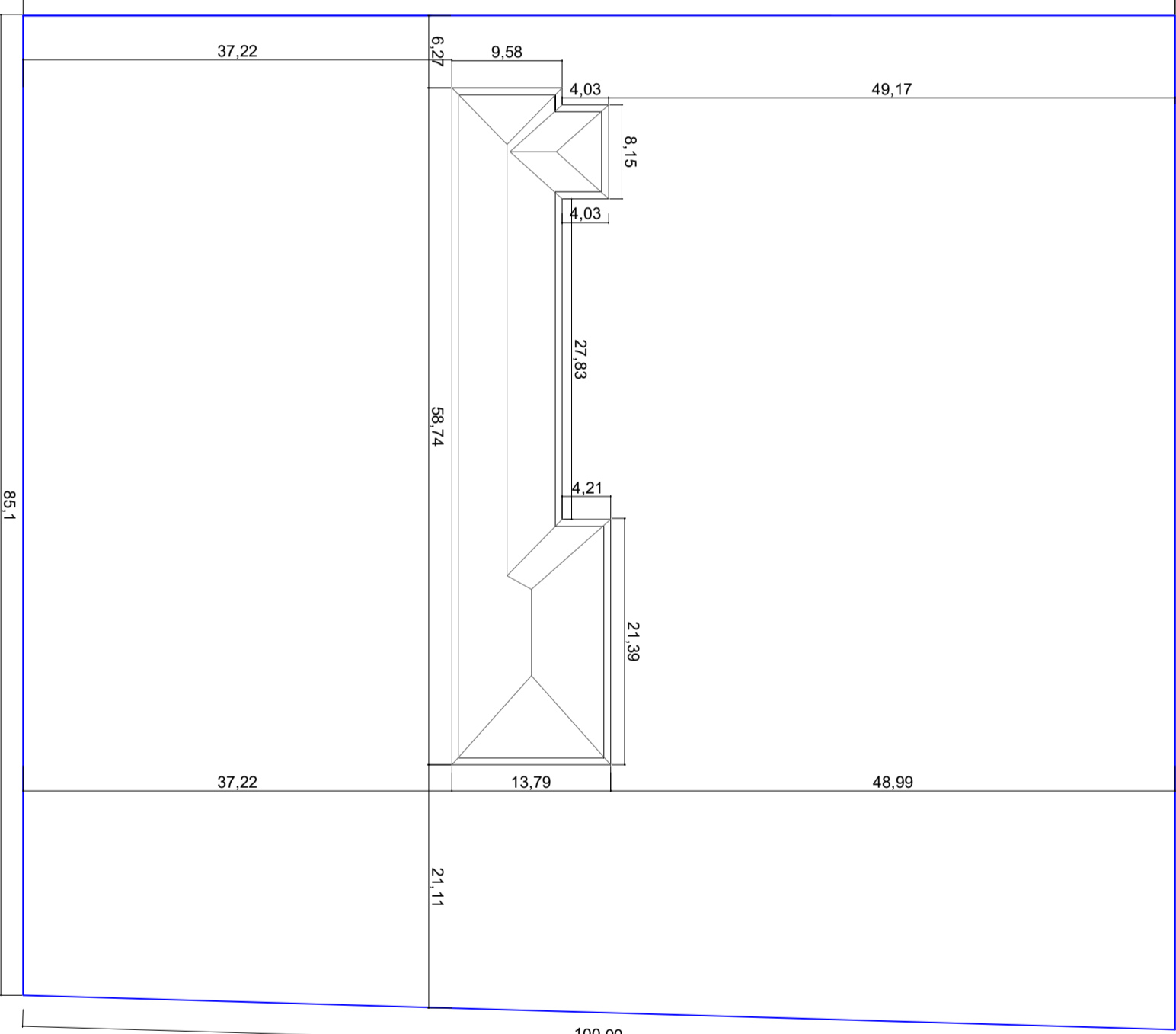

**RODRIGO SARTORI:6900** Assinado de forma digital por RODRIGO SARTORI:697339700  
 Dados: 2025.07.07 15:00:36 -03'00'

**ANA PAULA DE ALMEIDA SOUZA:02483988067** Assinado de forma digital por ANA PAULA DE ALMEIDA SOUZA:02483988067  
 Dados: 2025.07.07 14:27:18 -03'00'

MUNICÍPIO DE COLORADO

PROPRIETÁRIO:

ASSUNTO: REFORMA DE CENTRO DE REFERENCIA DE ASSISTENCIA SOCIAL - CRAS

ENDERECO: RUA GETULIO VARGAS - CENTRO - COLORADO/RS

RESPONSÁVEL TÉCNICO: ANA PAULA DE ALMEIDA SOUZA

ÁREA: 594,70m<sup>2</sup>

DATA: JUN/2025

01

Planta Situação e Localização

Escala 1/500

01



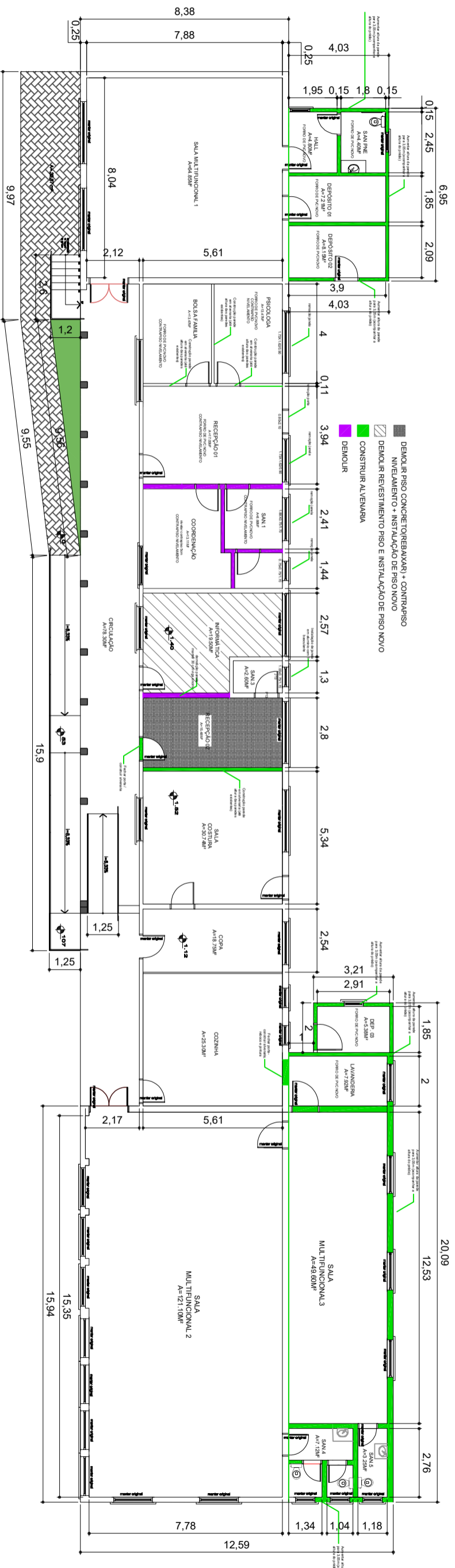
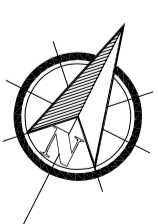

**RODRIGO SARTORI:69** Assinado de forma digital por RODRIGO SARTORI:69733970000  
Dados: 2025.07.07 15:01:36 -03'00'

**ANA PAULA DE ALMEIDA** Assinado de forma digital por ANA PAULA DE ALMEIDA  
Dados: 2025.07.07 14:28:48 -03'00'

PROPRIETÁRIO: **MUNICÍPIO DE COLORADO**

**01** Planta Baixa Descritiva

Escala 1/175

ASSUNTO: REFORMA DE CENTRO DE REFERENCIA DE ASSISTENCIA SOCIAL - CRAS

ENDERECO: RUA GETULIO VARGAS - CENTRO - COLORADO/RS

RESPONSAVEL TECNICO: ANA PAULA DE ALMEIDA SOUZA

AREA: 594,70m<sup>2</sup>

DATA: JUN/2025

**03**

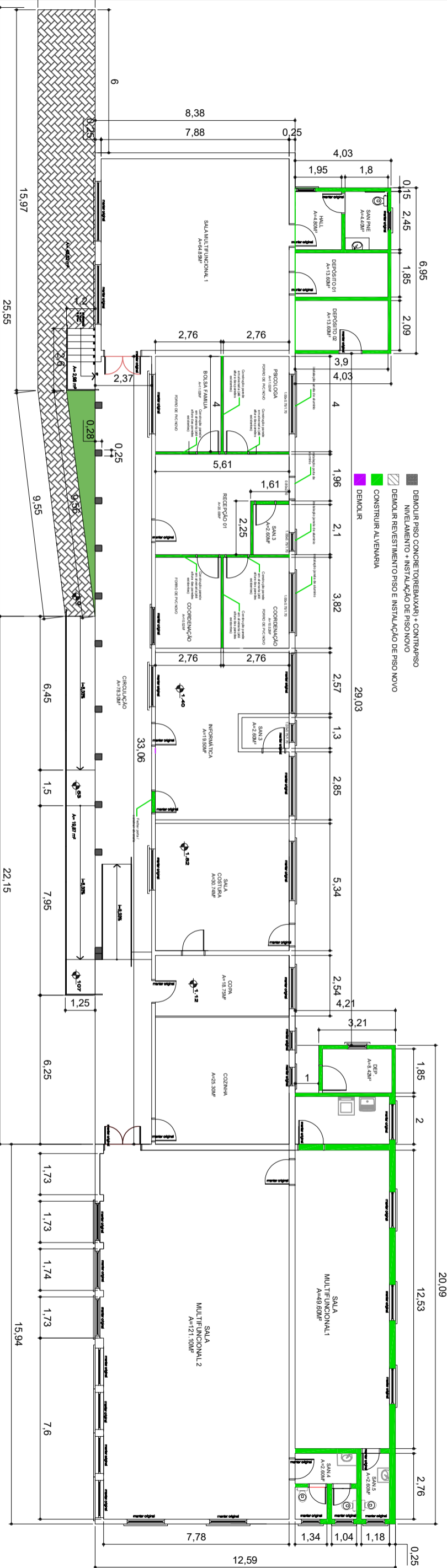
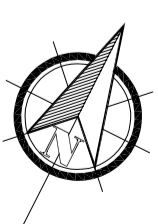

- DEMOLIR PISO CONCRETO/REBAIXAR + CONTRAPISO
- ▨ NIVELAMENTO + INSTALAÇÃO DE PISO NOVO
- ▨ DEMOLIR REVESTIMENTO PISO E INSTALAÇÃO DE PISO NOVO
- CONSTRUIR ALVENARIA
- DEMOLIR

PROPRIETÁRIO:  
**MUNICÍPIO DE COLORADO**

**RODRIGO SARTORI:690** Assinado de forma digital por RODRIGO SARTORI:6973397000  
**733970000** Dados: 2025.07.07 14:56:30 -03'00'

**ANA PAULA DE ALMEIDA** Assinado de forma digital por ANA PAULA DE ALMEIDA  
**SOUZA:02483988067** Dados: 2025.07.07 14:29:18 -03'00'

# Planta Baixa Técnica

01

Escala 1/175

ASSUNTO: REFORMA DE CENTRO DE REFERENCIA DE ASSISTENCIA SOCIAL - CRAS

ENDERECO: RUA GETULIO VARGAS - CENTRO - COLORADO/RS

RESPONSAVEL TECNICO: ANA PAULA DE ALMEIDA SOUZA

AREA: 594,70m<sup>2</sup>

DATA: JUN/2025

04

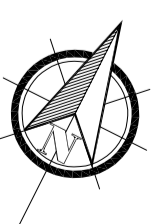

LEGENDA	
↘	Tomada baixa h=1-30m
↔	Tomada média h=1-20m
↗	Tomada alta h=2-25m
○	Interruptor simples
⊖	Interruptor duplo
⊖	Interruptor triplo
⊖	Interruptor com tomada
□	Caixa de junção
□	Luminária tipo pilôton

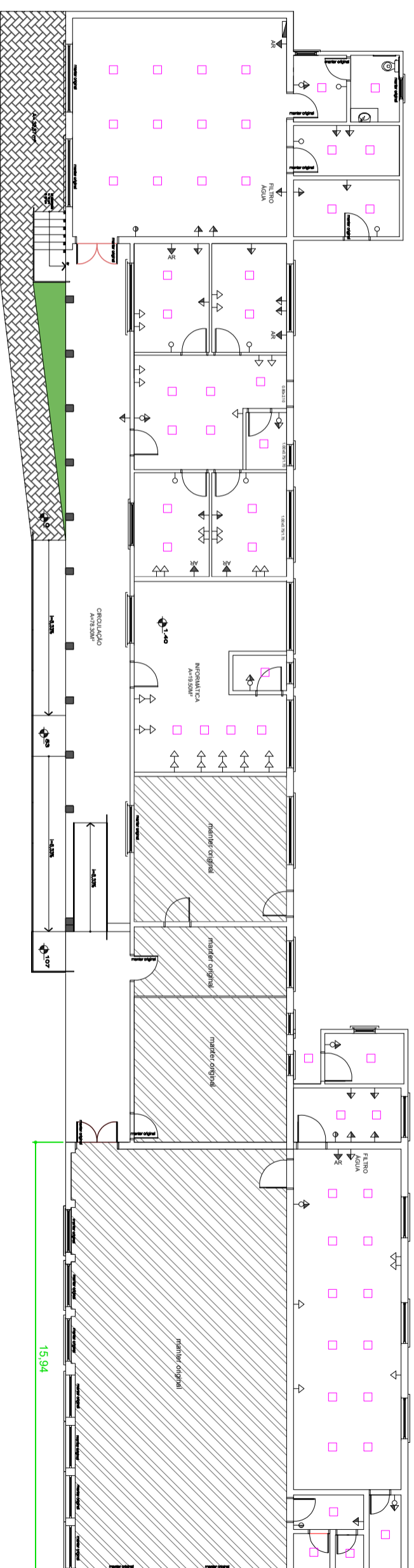

PLANTA BAIXA TÉCNICA

**RODRIGO SARTORI:6973 3970000**  
Assinado de forma digital por RODRIGO SARTORI:69733970000  
Dados: 2025.07.07 14:55:53 -03'00'

**ANA PAULA DE ALMEIDA SOUZA:0248398 8067**  
Assinado de forma digital por ANA PAULA DE ALMEIDA SOUZA:02483988067  
Dados: 2025.07.07 14:29:56 -03'00'

MUNICÍPIO DE COLORADO

01

Planta Baixa Pontos elétricos

Escala 1/1175

ASSUNTO: REFORMA DE CENTRO DE REFERENCIA DE ASSISTENCIA SOCIAL - CRAS

ENDEREÇO: RUA GETULIO VARGAS - CENTRO - COLORADO/RS

RESPONSÁVEL TÉCNICO: ANA PAULA DE ALMEIDA SOUZA

ÁREA: 594,70m²

DATA: JUN/2025

05

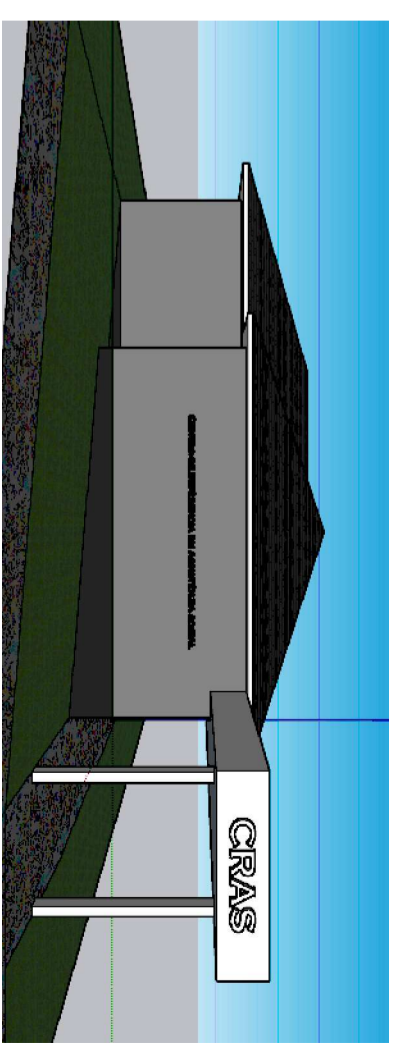
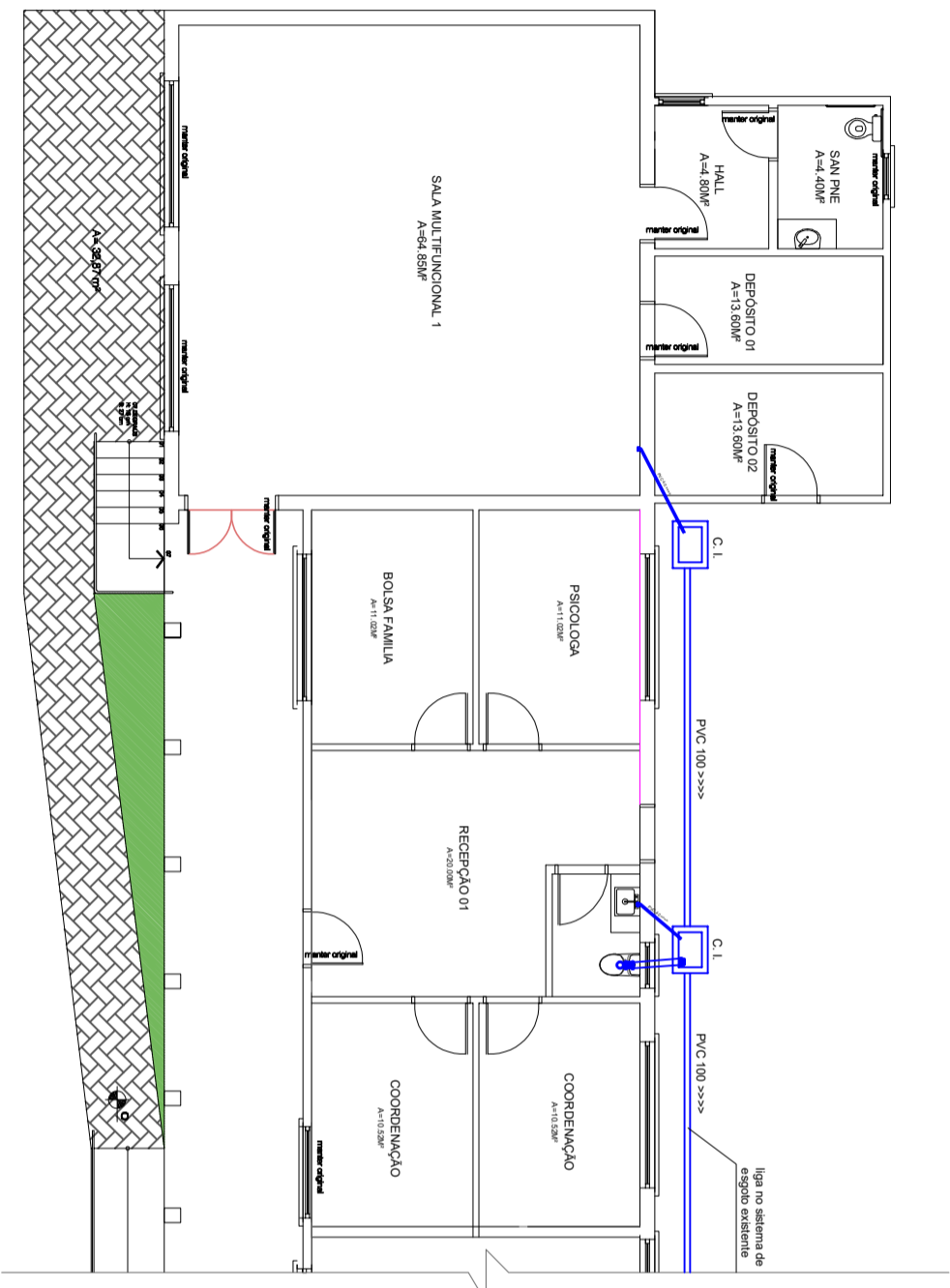
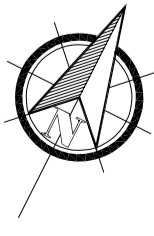

01

Fachada Principal  
s/e

01

Hidrossanitário  
ESCALA 1/125

PROPRIETÁRIO:

MUNICÍPIO DE COLORADO

ASSUNTO: REFORMA DE CENTRO DE REFERENCIA DE ASSISTENCIA SOCIAL – CRAS

ENDEREÇO: RUA GETULIO VARGAS - CENTRO - COLORADO/RS

RESPONSÁVEL TÉCNICO: ANA PAULA DE ALMEIDA SOUZA

ÁREA: 594,70m²

DATA: JUN/2025

06

**RODRIGO SARTORI:69**  
733970000

Assinado de forma digital por RODRIGO SARTORI:69733970000  
Dados: 2025.07.07 15:01:08 -03'00'

**ANA PAULA DE ALMEIDA SOUZA:024839**  
88067

Assinado de forma digital por ANA PAULA DE ALMEIDA SOUZA:02483988067  
Dados: 2025.07.07 14:30:23 -03'00'